

DISTRIBUCIÓN DE ASPIRANTES PARA EL EJERCICIO DE LA FASE DE OPOSICIÓN

GRUPO II PERSONAL LABORAL: EDUCADOR/A

Proceso selectivo para el acceso a la condición de personal laboral del Grupo II, Especialidad EDUCADOR/A de la Junta de Extremadura, convocado por Orden de 23 de diciembre de 2024 (DOE n°250 de 27/12/2024) y Orden de 17 de diciembre de 2025 (DOE núm. 244, de 19/12/2025).

LUGAR: FACULTAD DE CIENCIAS ECONÓMICAS Y EMPRESARIALES

Campus Universitario, Av. De Elvas, s/n, BADAJOZ

FECHA: Sábado, 6 de junio de 2026

HORA: 10:00



OBSERVACIONES: Los/as aspirantes admitidos/as para la realización del ejercicio deberán ir provistos con bolígrafo azul o negro, así como del DNI, NIE, pasaporte o cualquier otro documento oficial que acredite fehacientemente su identidad.

El día de celebración deberán acudir con antelación suficiente para la localización del aula, puesto que no se admitirá ningún opositor que se presente una vez iniciado el ejercicio. Asimismo, con carácter previo al comienzo del ejercicio convocado para comenzar a las 10:00 horas, se procederá a la lectura de las instrucciones a los opositores.

UBICACIÓN EDIFICIO PRINCIPAL

EDUCADOR/A SOCIAL

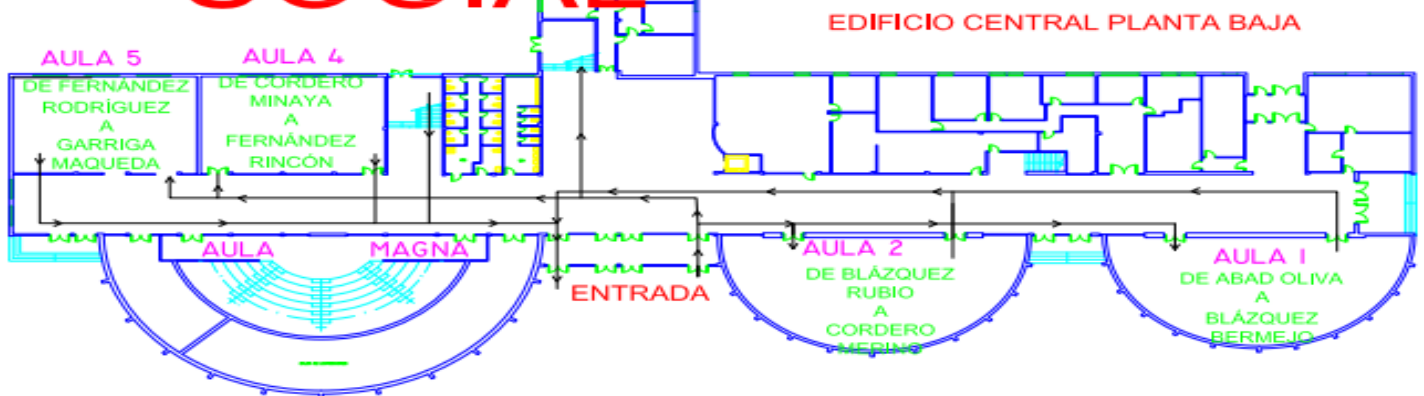

EDUCADOR/A SOCIAL

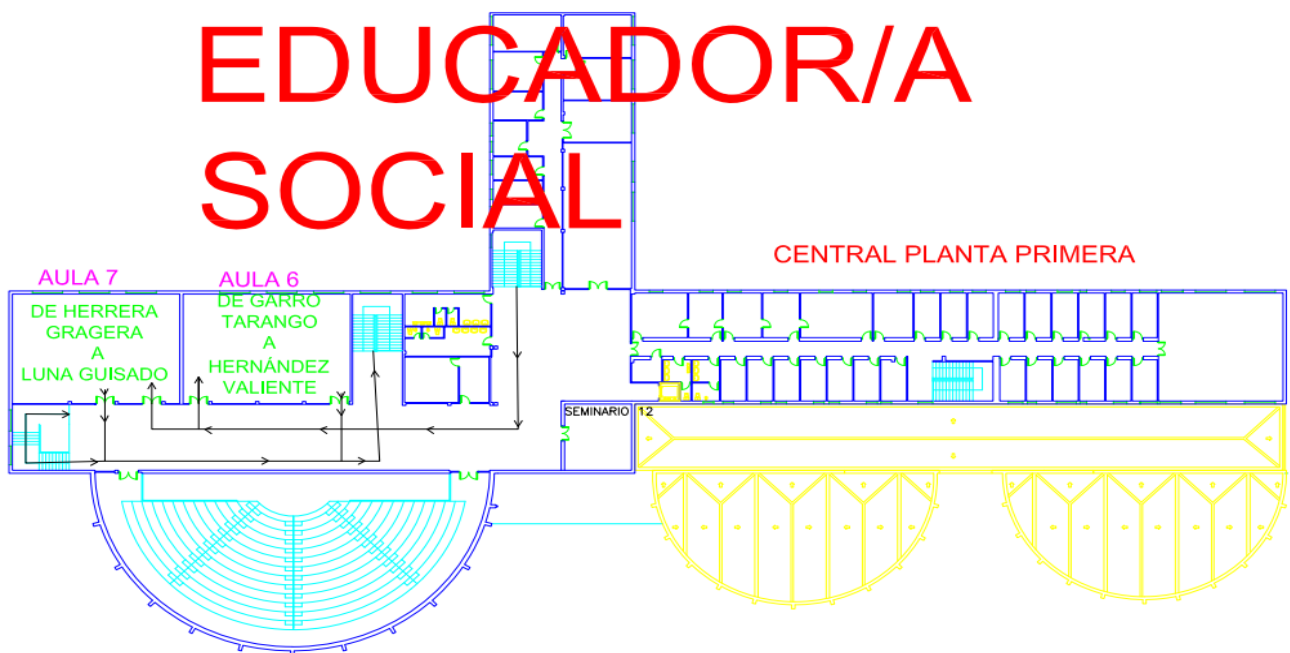

DISTRIBUCIÓN EDIFICIO AULARIO

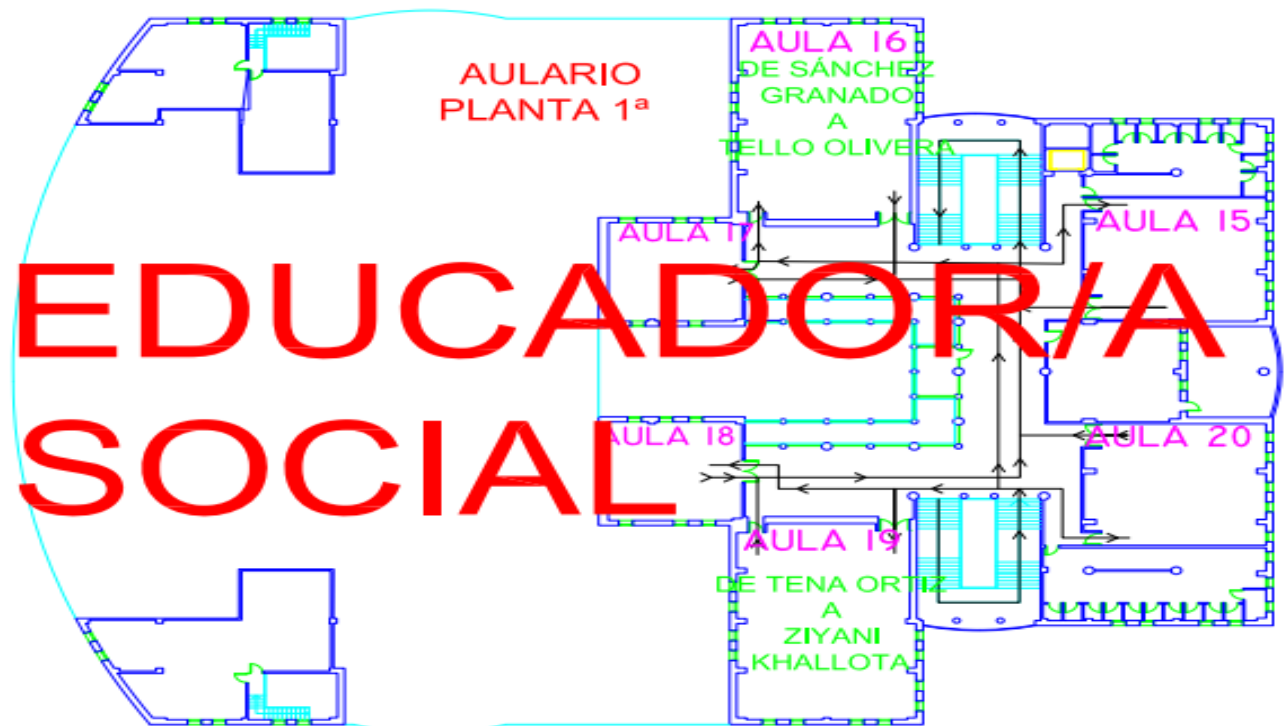
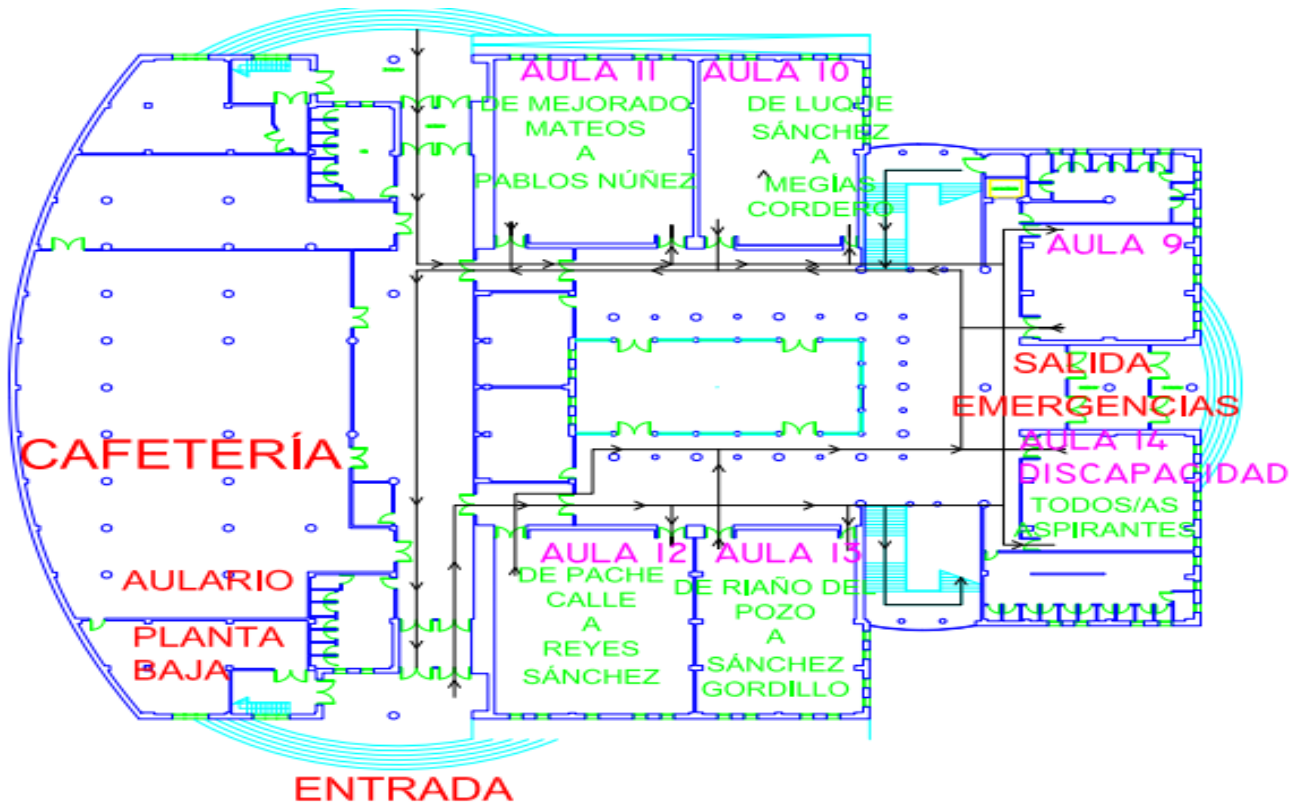

DISTRIBUCIÓN EDIFICIO PRINCIPAL

- TURNO LIBRE:

PLANTA BAJA:

AULA 1: De ABAD OLIVA, CRISTINA a BLAZQUEZ BERMEJO, ELENA.

AULA 2: De BLAZQUEZ RUBIO, ANA BELÉN a CORDERO MERINO, SONIA.

AULA 4: De CORDERO MINAYA, MARÍA BEATRIZ a FERNÁNDEZ RINCÓN, SILVIA.

AULA 5: De FERNÁNDEZ RODRÍGUEZ, CRISTINA a GARRIGA MAQUEDA, ALBA.

PRIMERA PLANTA:

AULA 6: De GARRO TARANGO, EUNICE a HERNÁNDEZ VALIENTE, CRISTINA.

AULA 7: De HERRERA GRAGERA, MARÍA JOSÉ a LUNA GUIADO, MARTA.

DISTRIBUCIÓN AULARIO

- TURNO DISCAPACIDAD:

PLANTA BAJA:

AULA 14: TODOS LOS ASPIRANTES

- TURNO LIBRE:

PLANTA BAJA:

AULA 10: De LUQUE SÁNCHEZ, PAULA a MEGÍAS CORDERO, SARA.

AULA 11: De MEJORADO MATEOS, PILAR a PABLOS NÚÑEZ, LUCÍA.

AULA 12: De PACHE CALLE, MIRIAM a REYES SÁNCHEZ, NURIA.

AULA 13: De RIAÑO DEL POZO, MARÍA JOSÉ a SÁNCHEZ GORDILLO, MARTA.

PRIMERA PLANTA:

AULA 16: De SÁNCHEZ GRANADO, ALMUDENA a TELLO OLIVERA, PATRICIA.

AULA 19: De TENA ORTIZ, IRENE a ZIYANI KHALLOTA, LOBNA.